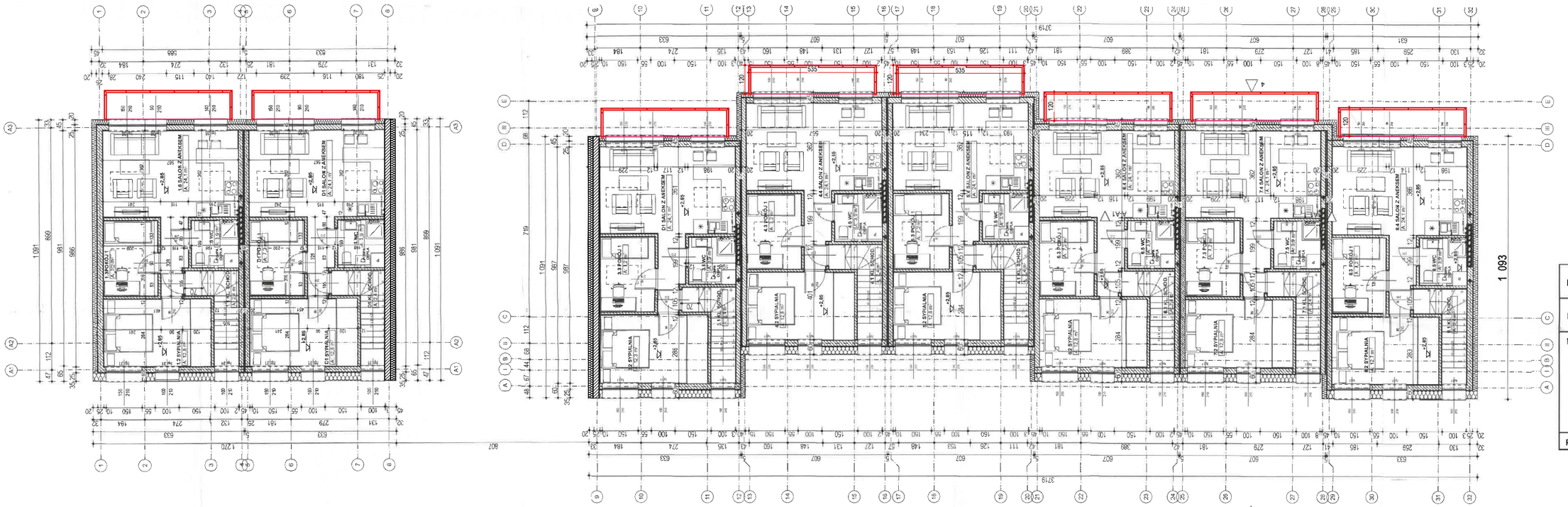

Pomieszczenia wg kondygnacja		
Kondygn.	Pomieszczenie	Zmierzona Powierzchnia
Poziom +1		
	8.1 KL. SCHOD.	2, 40 m²
	8.2 SYPIALNIA	12,72 m²
	8.3 POKÓJ 1	7,21 m²
	8.4 SALON Z ANEKSEM	24,10 m²
	8.5 WC	3,95 m²
Poziom +1	razem	53,65 m²

STAROSTA TARNOWSKI

RYSUNEK ZAMIENNY - ZMIANA NIEISTOTNA WZGLĘDEM POZWOLENIUA NA BUDOWĘ

ZMIANY NANIESIONO KOLOREM CZERQONYM - balkony + balustrady - zmiany nieistotne



WSZELKIE PRAWA ZASTRZEŻONE

ARCHIMEDIA
PRACOWNIA PROJEKTOWA
mgr inż. arch. Piotr Baka
33-100 TARNÓW, UL. WALCOWA 34
TEL./FAX: (044) 690 80 91, 690 28 83 91
www.archimedia.net.pl

Lokalizacja:
PROJEKT BUDOWLANY BUDOWA 8 BUD. MIESZKALNYCH, JEDNORODZINNYCH, DWU-LOKALOWYCH; 6 W ZABUDOWIE SZEREGOWEJ I 2 W ZABUDOWIE BLIŹNIACZEJ WRAZ Z INFRASTRUKTURĄ TECHNICZNĄ

Lokalizacja:
Skrzyszów, Gmina Skrzyszów
dz. nr 945, obr. Skrzyszów

Branża:
ARCHITEKTURA

Stadium:
PROJEKT ARCH.-BUD.

Tytuł rys.:
RZUT PIĘTRA

Główny projektant:
MGR INŻ. ARCH. PIOTR BAKA
WPIS PRZEZ ARCH. BUDOWLANEGO
w sprzęt. architekt.-budowlanej

Proj. nr: 57/2024
Skala: ~~1:100~~
Rys. nr: 1.3
Data: 11.2024 r.

SKALA 1:200

ARCHIDAD LICENCJA NR: 0037066